全修協運動に挺身

支部長、幹事に感謝状

永年にわたり全修協の運動ならびに事業推進のため献身的な努力をささげた都道府県支部長二十一名、監事、相談役各一名、幹事十五名、特別功労者四名、協力団体職員七名のほか事務局の永年勤続職員五名に対し山本理事長からそれぞれ感謝状、表彰状が記念品とともにおくられた。該当者氏名は次の通り。

（順不同・敬称略）

特別功労者にも……感謝状……

【支部長】
高田治郎（北海道）盛田三喜雄（青森）宍戸一郎（山形）高橋富士男（宮城県）永井熙（茨城）岡田意一郎（埼玉）青山良道（東京）五味一男（山梨）大熊通夫（長野）村池久一（石川）和田直三（福井）木村愛一（静岡）西山文男（三重）魚谷時太郎（兵庫）杉山澄生（岡山）開地茂行（山口）村山助雄（福岡）田崎辰夫（長崎）田尻一雄（大分）村田正実（熊本）田尻貫（宮崎）。

【監事】
芦田重左衛門。

【相談役】
白滝末紀。

【幹事】
熊谷碩二（岩手県学校生活協同組合）酒井充（財団法人・山形県教職員互助会）西条典雄（宮城県学校生活協同組合）長野猛彦（財団法人・福島県教職員互助会）依田時夫（神奈川県教職員互助会）菅原孝（財団法人・静岡県教職員互助組合）西尾能信（財団法人・滋賀県教職員互助会）梅田晶三（社団法人・京都府教職員互助組合）小野寺とも子（宮城県学校生活協同組合）松浦まつの（財団法人・茨城県教員公務員互助組合）星田利雄（財団法人・和歌山県教育互助会）神代義秀（財団法人・大阪府教職員互助組合）上田正義（財団法人・兵庫県学校厚生会）木村富十四（広島県学校生活協同組合）築家林（愛媛県学校生活協同組合連合会）高橋伊佐馬（株式会社・四国教材）

【特別功労者】
市川年夫（三重県教育委員会）新井福之助（東京私立中学高等学校協会）本政信（近畿日本ツーリスト株式会社）尾瀬の自然を守る会。前田寛（本部事務局長）金谷ユキ子（経理部長）早川泰雄（広報部長）竹内雅量（中央研修部主幹）鬼頭藤松（名古屋分室長）

表彰状……（永年勤続職員）

藤原綾子（岩手県学校生活協同組合）鈴木忠（財団法人・山形県教職員互助会）小野寺とも子（宮城県学校生活協同組合）松浦まつの（財団法人・茨城県教員公務員弘済会）遠藤秀雄（財団法人・千葉県教育会館維持財団）岡田登志子（岐阜県学校生活協同組合）後野イチエ（財団法人・鹿児島県教職員互助組合）

【協力団体職員】

【写真】上から来賓席、中央は役員席、下は山本理事長に感謝状授与の謝辞をのべる宮崎県支部長・田尻貫氏。

国民が考えよう

海原治氏が記念講演

国際情勢と安全保障

全修協創立二十五周年記念式典で元防衛局長の海原治氏は「国際情勢と安全保障」と題してあらまし次の通り特別講演を行った。

日本以外の国では民間防衛が実行されている。中国しかり、永世中立国のスイスも同様である。国の安全は外交、経済、軍事の三点で保障されるものであり、諸外国ではこの三つが総合されて安全保障が成立しているが、日本のばあいは外交、経済だけで予防対策を行い、外国の侵入に対する防衛は自衛隊と日米安全保障条約による在日米軍とで対処するようになっている。

単的にいえば安全保障とは国防のことであり、国を守るということは自由国日本を守ることでもある。国防とは自分の生命、家族、国家、民族、宗教を内容とするがわが国のばあいは上記の三点だけである。

わが国の防衛力は外国からの侵入に対して陸上自衛隊が二日、海上自衛隊は三日しか守れないと専門家はみる。あとは在日アメリカ軍とアメリカ本土からの応援を待つよりほかはない。日本の国民として一人一人が自国を守ることについて真剣に考えねばならぬ段階にきているのではないか。【写真は海原治氏の記念講演】

25周年記念誌と「風紋集」発行

全修協では創立二十五周年に際して記念誌と「風紋集」を発行、総会出席者をはじめ関係各方面に贈呈した。記念誌は山本理事長の挨拶、田中竜夫文相など教育界から寄せられた祝辞、役員、支部長、事務局職員の顔写真、歴代事務局長の思い出、二十五年間のグラフ特集、事業のあらましのほか年譜もついている。B5判二〇頁。

また「風紋集」は修学旅行新聞のコラム「風紋」から九十六編を選んだもの。B6判一一二頁の軽装版。

……消息……

▽全修協茨城県支部は水戸市中央一―一―二三、小泉ビル内に移転した。

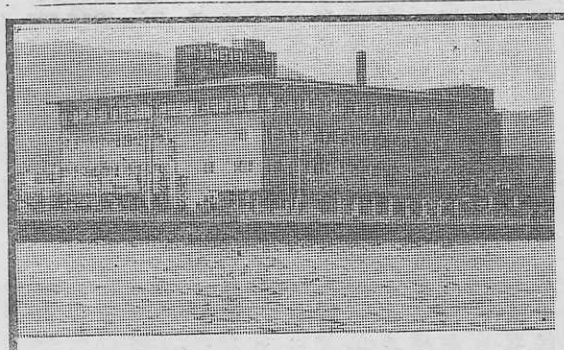

いらっしゃいませ
びわ湖国定公園
近江路の旅へ
収容　600名様
浴場　150名様
設備　全館冷暖房
防災　諸設備完備
駐車場　バス20台
政府登録
国際観光旅館　びわ湖ツーリスト・ホテル
大津市におの浜3丁目2－25　電話　大津(0775)24－2321

首都東京を見て、何かを！
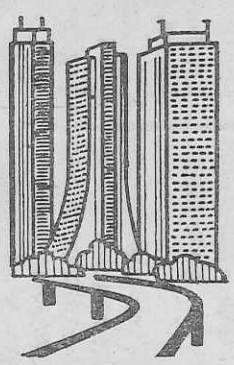
学校単位の貸切りでご利用下さい
30年の経験を生かす 50旅館 8000名収容
本郷の旅館へ
本郷旅館協同組合
〒113 東京都文京区本郷4－36－3 TEL 03－813－9381

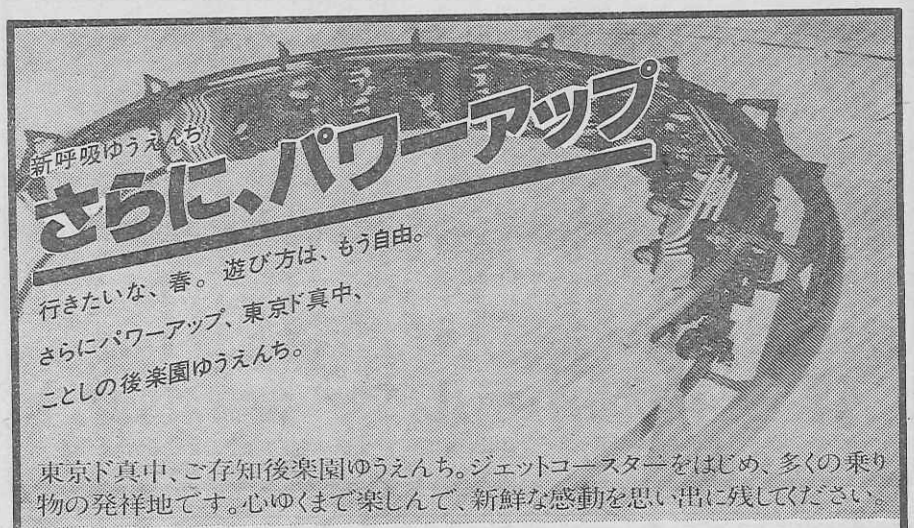
新呼吸ゆうえんち
さらに、パワーアップ
行きたいな、春。遊び方は、もう自由。
さらにパワーアップ、東京ド真中、
ことしの後楽園ゆうえんち。
東京ド真中、ご存知後楽園ゆうえんち。ジェットコースターをはじめ、多くの乗り物の発祥地です。心ゆくまで楽しんで、新鮮な感動を思い出に残してください。

諸施設のご案内
●ブーメラン●スカイフラワー●エンタープライズ●バイキング●ジェットコースター●マッドマウス●ティーカップ●大観覧車●メリーゴーランド●お化け屋敷など…楽しさ揃って28種、他屋外劇場、レストランもあります。

■交通機関のご案内
国電総武線水道橋駅下車、営団地下鉄丸ノ内線後楽園駅、都営三田線水道橋駅下車

定休日、営業時間のご案内
●定休日／毎週月曜日（但し5月及び7月14日～8月31日まで無休）
●営業時間
～5月5日　10：00～19：00
5月6日～5月31日　10：00～20：00
6月1日～7月19日　10：00～19：00
7月20日～7月31日　10：00～20：00
8月1日～8月31日　10：00～21：00
9月1日～11月3日　10：00～19：00
11月4日～2月14日　10：00～17：00

後楽園ゆうえんち
〒112 東京都文京区後楽1－3●お問い合せ：☎(03)811－2111(代)

動物に学ぼう。
アフリカ村もでっかく開村、残してください――思い出を。
●営業時間　午前9時～午後5時〈3／16～11／15〉
〈冬期間〉　午前9時30分～午後4時〈11／16～3／15〉
●修学旅行料金　高校生900円、中学生600円、小学生500円
別府・あじむ草原
アフリカンサファリ
〒872 大分県宇佐郡安心院町　TEL(09784)8－2331(代)
東京事務所　台東区池之端1-5-2 UBCビル TEL(03)823-6765

眼下に芦の湖、ひろがる湖尻高原。
静寂のなかに憩いのひととき―。

〈修学旅行の専用旅館〉
〒250-05 神奈川県箱根町湖尻高原
箱根高原ホテル
電話0460－4－8595(代表)

春近く

十和田・酸ケ湯温泉

鈴木　広（青森県教育厚生会福祉課長）

今様・奥の細道 ⑭ 釼持杜宇

飯坂（一）

飯坂は福島県下最大の温泉郷であり、近代建築の宿館が櫛比（しっぴ）している。私たちの宿舎は町中を流れる谷底まで三〇㍍はある赤川の畔の一楽荘であった。みちのくの第一夜も芭蕉の訪れたときと同じ梅雨の軒雫をきくことになるとは奇縁であろう。

芭蕉が「其夜飯坂に泊る」と書いたのは今の飯坂である。芭蕉の泊った宿は貧家であって灯もなくいろりの火かげに寝る。夜に入って雷も鳴りノミや蚊になやまされた。そのうえ持病も起している。今日も雷は鳴り雨は降るが、宿は一流である。この宿は五階建てであるが、三階までは深い川底へ向って重ねており、四階に当るところが玄関になっている。

今年の春、花の吉野で投宿したときもこんな家であり四階に門（と）のある宿や花の山（杜宇）という作品を得たことを思い出した。会食のあと妻と二人で二、三の土産物店を漁り、三春駒、こけし、赤ベコに土俗の匂いを喫う。

茨城の大竹氏夫妻と同宿。数寄屋造の桔梗の間。青葉づくの鳴く声に短夜の明け近きを知り、そっと寝床を抜け出て宿下駄をつっかけ、独り句帳をふところに芭蕉の句碑があるという昨日のガイド嬢の言葉を頼りに花水館という宿屋をたずねる。

五本筋の高塀と門冠松のある構えも風格があった。花水館と墨痕も鮮やかな大表札を掲げた門の右側に「俳聖松尾芭蕉ゆかりの地」と道標のある坂を下る。

約百㍍の石畳と石段を伝って行くと川の辺りに出る。＝つづく

（岡山県総社市久代二七〇五、教職員研修旅行「奥の細道コース」参加者）

京都・雲ケ畑の岩屋不動

洞窟信仰がはじまり

役小角の修験道場にも

久しぶりに寒気もゆるんだ冬の朝二月十五日の日曜日、雲ケ畑岩屋不動の取材行に出かけた。三条京阪から京都バス。定刻より四十分延着、乗車。高野川から加茂川沿いに走る。

上賀茂を過ぎ、川の本流山手に入る。川を挟んで両側の静もる杉木立、七曲りの舗装道路は快適、碧く澄んだ渓流、岩、石の佇まいなど見あきず、四、五年ぶりの懐しい眺めである。山手に入り約二十分後、ようやく雲ケ畑の小集落が見える。時折古い檜皮ぶきの屋根、千木をおいた古い民家が散見される。左手出合橋を渡る。右手に惟喬親王遊猟の際寵愛した雌鳥の死を悼んで祀ったと伝えられるささやかな惟喬神社（雌鳥社）がある。この辺、京の僻地で谷合の山村、山すその狭い畑地、林業が主たる生計である。

古くは平安京造営の用材に従事、明治維新まで仙洞御所領、明治中期には皇室の猟場として名高く、国賓、宮家、軍部将監の狩猟場として全国的に知られている。私の行った日が狩猟解禁最後の日に当り道路際にマイカーをおいた狩猟家が四、五人、今やおそしと獲物を待ちうけている姿が見られた。運転手の言によれば鹿、猪、時に熊が現われるそうである。冬枯れの山々にはしきりにけものの鳴声が聞こえる。

バスは間もなく終点雲ケ畑に着く。すぐ横に洛雲荘なる料亭、岩間滝つ瀬に河床を設け、夏の涼味は最高である。左手橋を渡ると、道案内の標柱に岩屋山志明院一・二㌔㍍とある。寒気はゆるんだとはいえ、補装道路は諸々に車のわだちのみを残して雪が凍てついている。

登り切ったところの正面、峨々たる岩山を背に金光峯寺岩屋不動志明院の楼門が立ちはだかっている。（仁王門だけが焼失を免れた）両傍にうず高く雪が積もり、正面参拝道だけ掃き清められ、傍に子どものためか「かまくら」が作られている。拝観料百円を払い楼門をくぐり石段を登る。西側の老杉の木立、ひえびえと寒気が肌をさす。時にマイカー族も訪れる。石段を登り切ったところ、一大岩石がぱっくりと大口を開く。暗闇に灯明がともり不動明王の石像が紅炎の中に屹え、まさに修験者の道場にふさわしい。

寺伝によれば、白雉年間（孝徳天皇の御宇）役小角（えんのおづぬ）の開いた修験道場である。天長六年（八一九）勅願により不動明王を本尊とする御堂が弘法大師により再建されたと伝えられる。その昔、原始住民の住家であったであろうこの大洞窟への信仰は歴代天皇の勅願所となり信仰が篤い。

創始者役小角は葛城山麓に生をうけ、極貧の中からこの世を苦界と体得、四海安寧を志し、この洞屈に不動尊を祀り、たぎり落ちる滝に身を潔め鍛煉の聖地となしたのである。

雲ケ畑の地名は「山州名跡志」によれば、岩屋山（六四九㍍）に薬王菩薩現われ衆主の病苦を救うため、山に薬草を植えその花四季に咲き、匂いは四方に薫り山上は紫雲のたなびくようだとある。事実標高もたかく雲のたなびくように見える。

この地は五月新緑、シャクナゲ（四月下旬～五月）、夏は涼しく秋の紅葉が美しい。

岩屋不動を舞台にした歌舞伎「鳴神」に江戸時代初代市川団十郎の当り芸、濃艶な濡れ場は見ものだといわれる。

また松上げの行事が八月二十四日夜、五殿豊穣を愛宕神に供える火の祭典が行われる。京阪三条より雲ケ畑まで約一時間、ハイキングコースは雲ケ畑～鷹峰（十四㌔㍍四時間）その逆のコースなどもある。

【交通】三条京阪から雲ケ畑行きバス約2時間ごとに1日4回運転。平日＝7時42分、11時4分、13時24分、15時44分。日・祝日＝8時34時、11時13分、13時33分、15時25分。（全修協大阪事務所長・曽田雲五＝写真も）

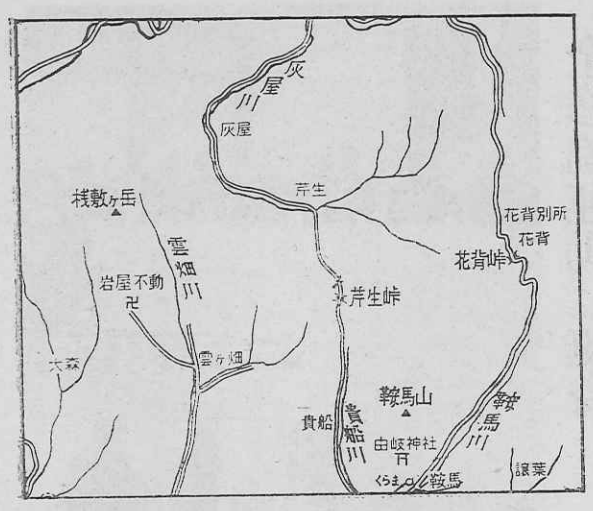

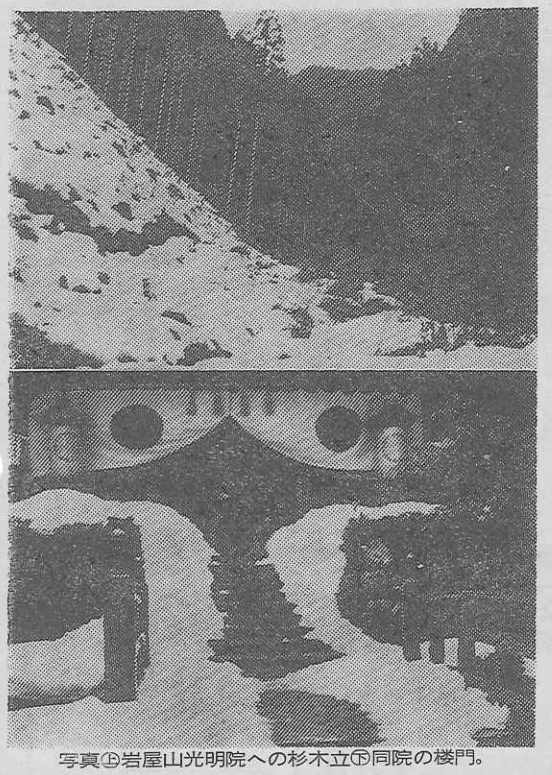

写真㊤岩屋山光明院への杉木立㊦同院の楼門。

東京コマ旅行会館は
第8回優秀防火建築表彰で
建設大臣賞を受賞いたしました。
東京でのお泊りは
安全設備を誇る当会館へ。

東京タワー、国会議事堂を間近かに望む東京の中心にあり、8階建の近代ビルで、修学旅行の皆様に、より有意義な旅行をしていただくために、清潔で低廉に、しかも最新の設備をほどこした全館和室の観光旅館です。

ホテル〈全館和室〉
東京都港区六本木1丁目7番地
TEL (03)585－1046(代表)

東京 コマ旅行会館

蓼科

高原の四季・静かな憩い

蓼科高原、白樺湖へ登り、さらに女神湖へ出て「女神湖ホテル」に泊った。

シーズンオフの高原のホテルというのはいいものだ。歩いて一周三十分の女神湖。『白樺が群生していて湖があって、しかも名前が女神湖でどうですか。教会を建てなさい。そこで結婚式をやるんです』

☆

「女神湖ホテル」から霧ケ峰をぬけて旧中仙道で山を下りた。木曽もいいが、山を下って追分までの中仙道の宿場の風情はわざとらしさが無くて、しかも世の中のうつりかわりを感じさせるところが好きだ。

永六輔〈終りのない旅〉より

女神湖のほとり、山の湖のロマンをそのままに漂わせるようにたたずむ明るく清潔なホテル。

女神湖ホテル　〒384－23　長野県北佐久郡立科町芦田　電話　02675－5－6006
案内所　東京：千代田区内幸町2－2－2富国生命ビル　電話03－591－8844　大阪：北区小松原町2－4フコク生命　電話06－312－8988

チロル風のホテルは仲良し8人が一緒です。

集団生活の安全管理と宿泊の生徒さんの自主管理の両面から入念に設計された《スズカビレッジ》
●全館冷暖房完備
●防火優秀ホテルとして消防庁長官賞受賞

2人で1台実物のエンジンを分解・組立てる
250名収容のテクニカルホールの生きた科学教育。
空へ、水へ、緑の中へ…自分でハンドルを握る"ゆうえんち"。
国際レーシングコースを走るレーサー気分も……
そして陽の落ちた広場でファイアーストームを囲んで
校歌を歌うひととき――
チロル風ビレッジの一夜、翌朝伊勢湾から昇る朝日も
忘れがたいもの、どれを取っても
学生生活を刻んだキラリと光るひとコマです。

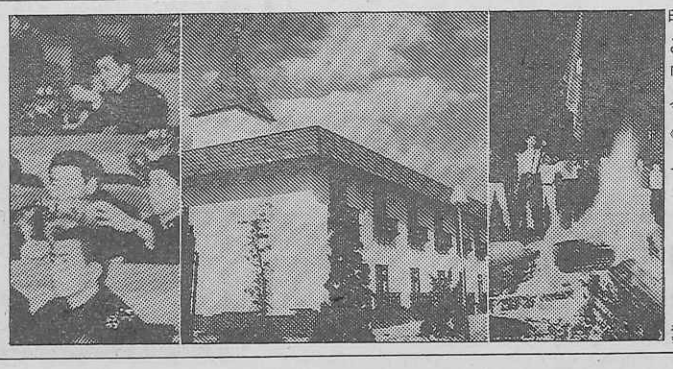

昨年一年間で11万人もの学生さんが
この思い出深い修学旅行を体験しています
「人と科学と自然の接点」
今年の修学旅行こそスズカを加えた
《新近畿ルート》をご検討ください。
スズカから京・奈良・伊勢・志摩へも2時間の距離
未来と過去を結ぶ理想の修学旅行コースです。

陽気なビッグ・レジャーランド
鈴鹿サーキット　三重県鈴鹿市稲生町　電話＝0593〈78〉1111
株式会社ホンダランド　本社：東京都中央区八重洲2-6-20 ☎03〈274〉5821　大阪営業所：大阪市北区芝田町2-1-1 ☎06〈372〉1526