

# 長野へ入込み激増

## 諏訪方面5月に集中

### 今後の時期、宿泊地の拡散

【長野】ゆたかな観光資源を誇る長野県への中学校修学旅行入り込みは年々増加、五十年度は前年度より十八校、四十五年度に比べて四倍近くも増加していることがわかった。県特有の魅力ある自然環境に呼び込み、東京都内の中学校では校外学習として、また近畿地区でも二三年間、信州ブームを生んだことが大きな理由といえる。

### 近畿 中学校が増加

同県観光課の調査は次の通り。

- ▼利用校の地区
- ▼宿泊地
- 【北信】四十九年度：志賀高原五校、善光寺二校、戸隠二校、黒姫、野尻湖一校、計九校。
- 【南信】四十九年度：上高地二校、美しが原温泉六校、穂高五校、乗鞍四校、白馬三校、計十五校。
- 【中信】四十九年度：大町一校、上高地二校、美しが原三校、穂高三校、乗鞍七校、白馬一校、計十六校。
- 【諏訪】四十九年度：穂高白樺一校、上信谷九校、下諏訪一校、霧が峰二校、上諏訪一校、計十六校。
- 【五十年】穂高白樺一校、上信谷一校、下諏訪一校、霧が峰一校、上諏訪一校、計五校。
- 【九十九】四十九年度：上信谷一校、下諏訪一校、霧が峰一校、計四校。
- 【伊那】四十九年度：駒が根一校、計一校。
- 【木曾】四十九年度：木曾七校、計七校。
- 【実地】四十九年度：五月、七月、九月、十月、十一月、十二月、計七校。
- 【五十年】四十九年度：五月、七月、九月、十月、十一月、十二月、計七校。

### 多摩テックに脚光

をそとる色々な乗りものが園内に点在し、驚かすこと知らない。

## 都心結ぶ新コース

＝丘陵の陰にエンジン教室＝

### 修学旅行誘致へのり出す

武蔵野の南にひろがる多摩丘陵。自然公園のなかにホンダ・ランド経営の多摩テックがある。自然の景観そのままを生かしながらエンジン工学の粋を集めている楽しい遊園地だ。子どもたちの夢と興味

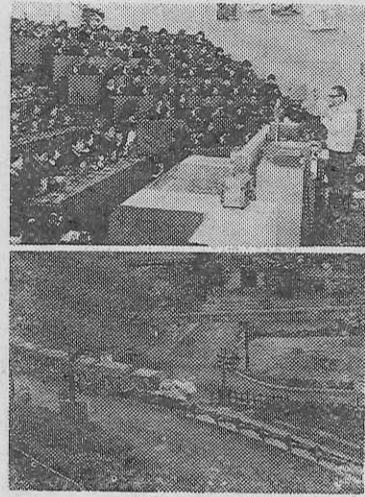

同園の付近には都立多摩自然動物公園や高層不動、百草園など見物所も多し。  
ホンダ・ランド修学旅行課では、とびきり東北、北陸地方からの修学旅行用として都内見物所をふくめたコースを次のように作成し、各中学校へ呼びかける。  
▽福島県・宮城地方方面  
A、東京・多摩テック・日光



雄大な湖と美しい湖尻高原  
修学旅行専用旅館  
**箱根高原ホテル**  
電話 0460(4)8595(代表)

### 短 信

★九州アフリカ・ライオン・サファリ株式会社(大分県宇佐郡安心院町)では東京事務所を台東区池之端一五二UBCビルに設けた。電話八二二一三三三。

【都内泊】旅館・皇居一国会議事堂 毎日新聞社・科学技術館 東武浅草(ロマンスカ) 鬼怒川温泉泊(旅館) 西参道・輪王寺 東照宮・西参道 中野寺湖 戦場ヶ原 金精峠 吹割の滝 沼田 水上(いなほ二号) 新津 秋田(二一三三) 青森県・岩手県方面から

東京コマ旅行会館は 第8回優秀防火建築表彰で 建設大臣賞を受賞いたしました。

東京でのお泊りは 安全設備を誇る当会館へ。

東京タワー、国会議事堂を間近に望む東京の中心にあり、8階建の近代ビルで、修学旅行の皆様により有意義な旅行をしていただくために、清潔で低廉に、しかも最新の設備をほどこした全館和室の観光旅館です。

ホテル〈全館和室〉  
東京都港区六本木1丁目7番地  
TEL (03)585-1046(代表)

東京 コマ旅行会館

いらっしやいませ  
びわ湖国定公園  
近江路の旅へ

収容 600名様  
浴場 150名様  
設備 全館冷暖房  
防災 諸設備完備  
駐車場 バス20台

政府登録 国際観光旅館 **びわ湖リゾートホテル**  
大津市におの浜3丁目2-25 電話 大津(0775)24-2321

## チロル風のホテルは仲良し8人が一緒です。

集団生活の安全管理と宿泊の生徒さんの自主管理の両面から入念に設計された「スズカビレッジ」

2人で1台実物のエンジンを分解・組立てる  
250名収容のテクニカルホールの生きた科学教育。  
空へ、水へ、緑の中へ...自分でハンドルを握る"ゆうえんち"。  
国際レーシングコースを走るレーサー気分も.....  
そして陽の落ちた広場でファイアーストームを囲んで  
校歌を歌うひととき——  
チロル風ビレッジの一夜、翌朝伊勢湾から昇る朝日も  
忘れがたいもの、どれを取っても  
学生生活を刻んだキラリと光るひとコマです。

昨年一年間で11万人もの学生さんがこの思い出深い修学旅行を体験しています  
「人と科学と自然の接点」  
今年の修学旅行こそスズカを加えた「新近畿ルート」をご検討ください。  
スズカから京・奈良・伊勢・志摩へも2時間の距離  
未来と過去を結ぶ理想の修学旅行コースです。

**スズカランド** 三重県鈴鹿市福生町  
鈴鹿サーキット 電話=0593(78)1111

本社: 東京都中央区八重洲5-5 ☎03(274)5821  
大阪営業所:  
大阪府北区芝田町57-5 ☎06(372)1526

このほか、野仏で比較的多く見られるものに、馬頭観音や弁才(財)天などがある。

馬頭観音はほんの六観音の一つで、六道(じゅうじゅう)のうちの畜生道に墮ちた衆生を救う役目になったために、頭上に馬頭をいたす。しかし民間では馬の守護や供養の神と考えられ、その目的で信仰されるのが実情である。馬や

### 馬に寄せる深い愛情

原徳夫

牛は農家にとって欠かへらざる労働力であり、その息災や延命を祈るのをえん、また家族的な愛情で心からいっしょにみもした。初牛も農事がいそがしくなる初めに当たって、耕作の馬を休ませたい。

路傍に見かける馬頭観音さまもほとんども馬の無病強健への祈願や、死んだ馬の冥福供養のためのものであろう。

かな草子形のもの、愛いあふんぶで実目するものなど、ながめていると馬に対する農家の愛情がぬくぬくと感じられた。なほ牛に對する思いから、馬頭観音さまを真似た牛頭(ご)観音さまもあつて、角のある牛頭を顔の上につけていられる。

弁才天はかんのマントの農業者、水神または稲神である。宇賀神に似た塔は見られ、文字塔かあるいは蛇の姿で表わされる。これは宇賀神が白蛇だとされるからであり、弁才天も同様に蛇だけで示されることも少なくない。

蛇体が宝珠形にとるを巻、頂上に人間の女の顔がある。人頭蛇身像である。神奈川厚木市沢野には己待塔が多いが、小川のほとりの草むらに、二十センチほどの石の宝珠があった。前面に丸い窓が

とつ、十三夜待から二十三夜待まであり、それぞれに一定の本尊が割り当てられているが、実際の造塔にはいろいろなきが登壇する。しかし、もともとも十九夜塔と二十三夜塔は、前者に如意輪観音、後者に勢至菩薩が、文字塔の上部に彫り込まれている。両待とも女人講、安産を祈る産婆講であるらしい。よくに如意輪観音は少つ片膝立てで坐り、右の指を頬にあて思惟形をとるが、それはもとも安産のできる姿勢を示しているのだと信じられていた。

また、郊外にある七五の新村(二階建て)四階建てのアパート地は各新築の革命委員会の指導によって、付属小学校・幼稚園から約二十時間の列車の旅を終えて上海に到着した。

上海は人口一〇八二万(市街地として改造された。市内にある工業地帯をはずすと約五七〇万、郊外五二二万)の世界最大の都市である。この上海は解放前に比べて大きく変貌している。一部の主要建造物の外観は昔と変わらぬが、冒険家のバラダイ(と)とて呼ばれた阿片窟・娼家・賭博場などは完全に掃蕩され、社会主義国家建設の大工業基地として改造された。

託児所から商業センター・銀行・体育・医療施設、婦人を中心にする加工工場までを作り、完全な生活共同組織の住宅団地が形成されている。

付属幼稚園で、筆者たちを歓迎する意味で、六歳の幼児が「私たちが毛主席から中日両国は未だに親しく交わりなさいと教えられています。日本のお友だちにもういへば伝えます」と挨拶してくれたこと、同じ幼児たちが労働習慣をうけつるため豆電球の加工を手助けしている姿など、中国の二つの面をみせつけられた。

「全国支援上海、上海支援全国」や「工業学大慶」標も各地で見られた。上海は急速に変わってきた。上海では魯迅の旧居・墓地・博物館などの中国革命遺跡や鳳城街道新村・広雲小学校や近郊にある封浜人民公社・西郊公園のパンダなどを見学した。

上海での日程を終えた筆者たちは、八月二十九日七時半の中国民航機に乗って日本に向った。眼下にみえる郊外の約一九〇の人民公社による食糧増産の姿や、楊子江河口の崇明島での大規模な自然改造事業の姿なども、中国領土を

### 石仏への誘い

石仏への誘い

石仏への誘い

石仏への誘い

石仏への誘い

石仏への誘い

石仏への誘い

石仏への誘い

石仏への誘い

石仏への誘い

石仏への誘い

石仏への誘い

### 友好訪華団の記録

全修協 主催

### 園児にも友好教育

一掃された上海の社会悪

<9> 新井福之助



新井福之助氏

八月二十六日には筆者たちは上海近郊西部の封浜人民公社の本部(二)の生産大隊を訪問した。ここは生産大隊と百三十七生産隊をも、面積二、一七三、五〇〇〇坪に人口三三、〇〇〇人を数える食糧と棉花・野菜・牧畜と農業を多方面に活動する公社である。洛陽郊と比較して、さすがに大田の近郊だけに農業生産の機械化は進んでいる。トラクタ一四〇台、六〇％以上の耕地が電気灌漑され、科学的実験圃も進展して、一九七四年には食糧は十三年間の農作を記録した。

収入は洛陽郊に比較して約二倍、福祉施設・付属教育施設も恵まれ、都市的土利利用の拡大が観察される。しかし、人民公社間の

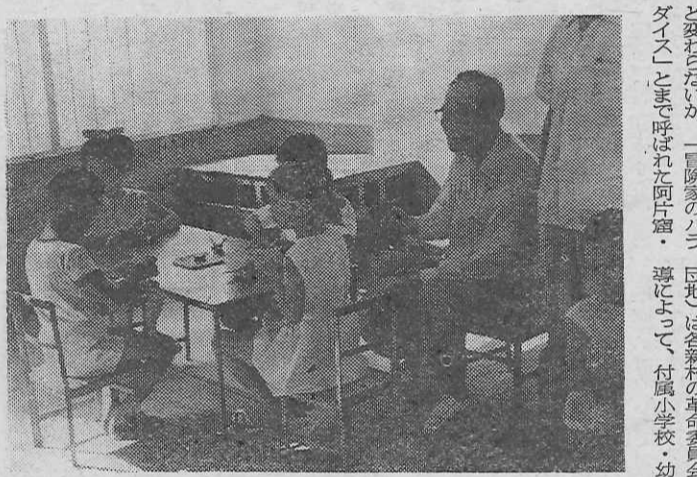

園児の工作を見る全修協山本理事長 (封浜人民公社付属幼稚園)

農民収入格差や、都市労働者の賃金格差などによる農民の不満はまた表面化していないが、「大業

から約二十時間の列車の旅を終えて上海に到着した。

上海は人口一〇八二万(市街地として改造された。市内にある工業地帯をはずすと約五七〇万、郊外五二二万)の世界最大の都市である。この上海は解放前に比べて大きく変貌している。一部の主要建造物の外観は昔と変わらぬが、冒険家のバラダイ(と)とて呼ばれた阿片窟・娼家・賭博場などは完全に掃蕩され、社会主義国家建設の大工業基地として改造された。

託児所から商業センター・銀行・体育・医療施設、婦人を中心にする加工工場までを作り、完全な生活共同組織の住宅団地が形成されている。

付属幼稚園で、筆者たちを歓迎する意味で、六歳の幼児が「私たちが毛主席から中日両国は未だに親しく交わりなさいと教えられています。日本のお友だちにもういへば伝えます」と挨拶してくれたこと、同じ幼児たちが労働習慣をうけつるため豆電球の加工を手助けしている姿など、中国の二つの面をみせつけられた。

「全国支援上海、上海支援全国」や「工業学大慶」標も各地で見られた。上海は急速に変わってきた。上海では魯迅の旧居・墓地・博物館などの中国革命遺跡や鳳城街道新村・広雲小学校や近郊にある封浜人民公社・西郊公園のパンダなどを見学した。

### 研究旅行の作品

連流の人を想う

井上 西三

吾妻小富士の頂上に  
すり鉢型の火口あり  
一切経山は今もなお  
疏雲のにおいたたよせ  
夜に白くいで噴煙す  
フルツランは名の如く  
桃や梨・林檎畑の中を行く  
飯飯温泉は  
東山温泉同様に  
今度の旅が三回目  
懐旧の念い深く

和紙・温帯(一めん)の白石市  
蔵王登山の東口  
遠野田温泉郊外に  
こげしの手を助けて  
製作過程見学(中略)  
惜しむらくは丹野丹野温泉にて  
お釜を覗く術もなし  
おむなく予定変更し  
蔵王温泉に立寄りの  
ロープウェイを楽しみ  
山寺の名に知られた石立寺  
慈覚大師が開祖にて  
清和天皇の勅願なり

千百年の昔より  
不滅の法灯ともされて  
天台秘法の道場たり  
千余の石段極めては  
奥の院にも参詣す  
折柄夏の屋下り  
流汗淋漓のまじり  
眼鏡をかける由もなし

「開きや若ししみ入る鐘の声」  
鐘塚もありて  
名高き句なれども  
人の賑わいはかりにて  
一声さえも聞きもせず  
将棋の駒の天童市  
幕藩時代の善政が  
今に栄えて日本一(おわり)  
〇 静岡県三島市

「修学旅行のしおり」シリーズ (全3巻) 修学旅行学習研究会 編

九州編	近畿編	関東編
(九州全県) 好評発売中 ¥260	(関西地方から山陽路) 52年2月配本 ¥290	(関東地方の主要見学地) 52年10月配本予定

◆体裁 各巻とも新書判(ポケットにはいりません)  
◆対象 中学・高校生(男女)  
◆ねらい 修学旅行のさいの見聞のよりどころとなるもので、単なる周遊コースのガイドにおわらず、文学・歴史・地理・社会などとの関連性を興味深く解説し、見学地の観光と学習の要素が一つになってわかりやすくまとめられています。(こ一報次第案内書進呈)

読みやすい  
わかりやすい  
修学旅行用ガイドブック  
ができました!

〈発売所〉 実教出版株式会社 東京都千代田区五番町5(千102)  
電話 (03) 263-0111(代)